ウオダス　漁海況速報　No. 2008

発行日　平成30年12月21日
http://www.aomori-itc.or.jp/index.php?id=2184

発　行　（地独）青森県産業技術センター水産総合研究所
TEL:017-755-2155　FAX:017-755-2156
住　所　〒039-3381 青森県東津軽郡平内町大字茂浦字月泊10

12月のウオダス発行予定

日	月	火	水	木	金	土
						1
2	③	4	5	6	7	8
9	10	⑪	12	13	14	15
16	17	18	19	20	㉑	22
23	24	25	26	27	28	29
31	○ 漁海況			□ 漁況		

○ヤリイカの漁況予測

前年比124%（2,698トン）

○津軽暖流域の最高水温はやや高め

（開運丸による12月分太平洋沖合定線観測結果）

小　泊（12月16～20日）
（取りまとめ中）

下　前（12月11～15日）

スルメイカ	釣り	4隻	66.5kg
ヤリイカ	釣り	2隻	42.0kg
マダラ	刺網	2隻	499.3kg

鰺ケ沢（12月6～20日）
（取りまとめ中）

大戸瀬（新深浦）（12月16～20日）

スルメイカ	定置網	1隻	5.5kg
(55.0kg)	底建網	3隻	49.5kg
ヤリイカ	定置網	29隻	34.2kg
(378.3kg)	底建網	66隻	344.1kg
マダイ	定置網	17隻	31.6kg
(877.5kg)	底建網	67隻	845.9kg
ブリ	定置網	24隻	614.8kg
(731.2kg)	底建網	20隻	116.4kg
マダラ	定置網	35隻	1,291.8kg
(1,737.2kg)	底建網	34隻	445.4kg
サバ類	定置網	8隻	59.7kg
(177.6kg)	底建網	21隻	117.9kg
サクラマス	定置網	2隻	2.0kg
サケ	定置網	35隻	843.4kg
(849.4kg)	底建網	1隻	6.0kg
ハタハタ	定置網	46隻	17,830.7kg
(17,924.7kg)	底建網	3隻	94.0kg

深　浦（12月16～20日）
（取りまとめ中）

三　厩（12月16～20日）
（対象魚種なし）

佐　井（12月11～20日）
（取りまとめ中）

尻　労（12月16～20日）
（取りまとめ中）

三　沢（12月11～20日）
（取りまとめ中）

平　舘（外ヶ浜）（12月1～5日）

スルメイカ	定置網	3隻	24.0kg
(24.2kg)	底建網	1隻	0.2kg
ヤリイカ	定置網	5隻	32.3kg
(42.7kg)	底建網	5隻	10.4kg
マダイ	定置網	7隻	171.9kg
(1,536.2kg)	底建網	12隻	1,356.0kg
	刺網	1隻	8.3kg
ブリ	定置網	5隻	138.4kg
(348.1kg)	底建網	7隻	209.7kg
ウスメバル	底建網	7隻	133.4kg
マダラ	定置網	1隻	6.2kg
(22.2kg)	底建網	2隻	16.0kg
サバ類	定置網	4隻	43.2kg
(211.6kg)	底建網	5隻	168.4kg
サケ	定置網	1隻	18.5kg
(182.8kg)	底建網	4隻	164.3kg

大　畑（12月16～20日）

スルメイカ	釣り	3隻	50.0kg
(90.0kg)	底建網	1隻	40.0kg
ヤリイカ	定置網	9隻	435.8kg
(497.6kg)	底建網	10隻	61.8kg
マダイ	定置網	2隻	3.1kg
(91.7kg)	底建網	11隻	88.6kg
ブリ	定置網	1隻	5.0kg
ウスメバル	釣り	10隻	548.9kg
(550.9kg)	底建網	6隻	2.0kg
マダラ	底建網	2隻	6.5kg
マイワシ	定置網	1隻	475.0kg
サバ類	定置網	4隻	146.8kg
(182.8kg)	底建網	5隻	36.0kg
サクラマス	定置網	2隻	0.6kg
サケ	定置網	11隻	3,175.3kg
アブラツノザメ	延縄	1隻	71.0kg

白　糠（12月16～20日）

スルメイカ	釣り	89隻	5,515.0kg
ヤリイカ	釣り	32隻	12.0kg
(336.0kg)	定置網	13隻	324.0kg
ウスメバル	釣り	35隻	285.5kg
マダラ	釣り	11隻	354.4kg
(368.7kg)	定置網	2隻	14.3kg
サバ類	釣り	9隻	15.1kg
(257.8kg)	定置網	7隻	242.7kg
サケ	定置網	13隻	10,578.1kg

平　舘（外ヶ浜）（12月6～10日）

スルメイカ	定置網	9隻	126.5kg
(141.7kg)	底建網	2隻	15.2kg
ヤリイカ	定置網	10隻	100.6kg
(151.6kg)	底建網	7隻	51.0kg
マダイ	定置網	10隻	439.5kg
(2,986.8kg)	底建網	16隻	2,521.6kg
	刺網	2隻	25.7kg
ブリ	定置網	7隻	56.3kg
(453.6kg)	底建網	11隻	397.3kg
ウスメバル	定置網	4隻	47.0kg
(137.8kg)	底建網	7隻	90.8kg
マダラ	定置網	4隻	30.1kg
(86.1kg)	底建網	4隻	56.0kg
マイワシ	定置網	2隻	120.0kg
サバ類	定置網	12隻	1,522.3kg
(2,081.7kg)	底建網	11隻	559.4kg
サクラマス	底建網	1隻	1.4kg
サケ	定置網	3隻	39.0kg
(624.6kg)	底建網	7隻	585.6kg

八　戸（12月16～20日）

スルメイカ	釣り	20隻	3,625.0kg
(83,262.0kg)	底曳網	13隻	79,637.0kg
ブリ	定置網	8隻	9.0kg
マダラ	定置網	18隻	100.0kg
(8,359.0kg)	底曳網	16隻	8,259.0kg
サバ類	定置網	18隻	4,336.0kg
(665,689.0kg)	刺網	2隻	551,839.0kg
	まき網	1隻	109,514.0kg
サケ	定置網	38隻	58,187.0kg

○平成30年度第4回東北海区海況予報

東北区水産研究所及び北海道区水産研究所は12月19日、水産関係機関の情報をとりまとめ、以下のような予報を発表しました。

今後の見通し（平成30年12月下旬～平成31年1月）のポイント

- 近海の黒潮続流の北限位置は平年並み～やや北偏で推移する。
- 親潮第1分枝の張り出しはやや北偏～極めて北偏で推移する。
- 釧路沖から襟裳岬沖にのびる親潮第1分枝は切離され、親潮第1分枝に連なる冷水域となる。

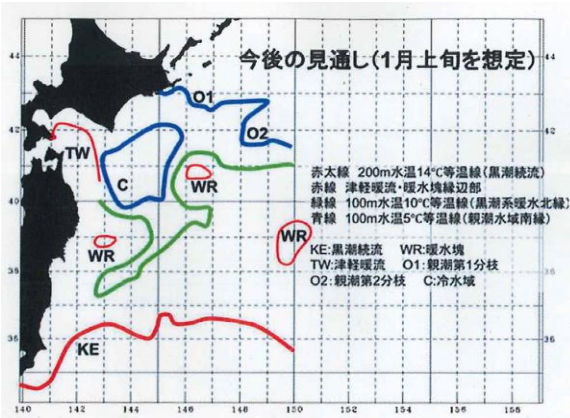

○太平洋沖合定線観測結果（12月分）

12月3日から15日にかけて試験船開運丸が行った12月分の太平洋沖合定線観測の結果は下表のとおりで、各層水温の最高値は表面、50m層及び100m層でやや高めでした。津軽暖流の水塊深度は平年並み、尻屋埼東方への張り出しはやや弱めとなっていました。

津軽暖流流勢指標　12月　　12月3～15日　開運丸

観測項目		2014年	2015年	2016年	2017年	2018年	平年差	平年比
各層最高水温（℃）	0m	13.4	13.6	15.3	13.1	14.4	+0.8	+78%
	50m	13.77	13.90	15.37	13.30	14.64	+0.76	+70%
	100m	13.77	13.90	15.25	13.30	14.61	+0.83	+75%
水塊深度（m）		262.4	286.5	349.5	271.3	246.8	−10	−25%
張出位置（東経・度）		143° 42.2′	45° 19.8′	145° 19.8′	< 143.258	142.80°	−0.50°	−98%

沿岸各地の水温（12月16日～20日）

日 本 海　9℃～10℃台　津軽海峡　9℃～12℃台
陸 奥 湾　8℃～12℃台　太 平 洋　8℃～10℃台

今回は平均前回差が+0.2度となりました。

前年と比べると、日本海が+0.9度、津軽海峡が+1.4度、陸奥湾が+0.5度、太平洋が+1.0度で、平均前年差は+1.0度となっています。

平年と比べると、すべての海域で「平年並み」となっています。

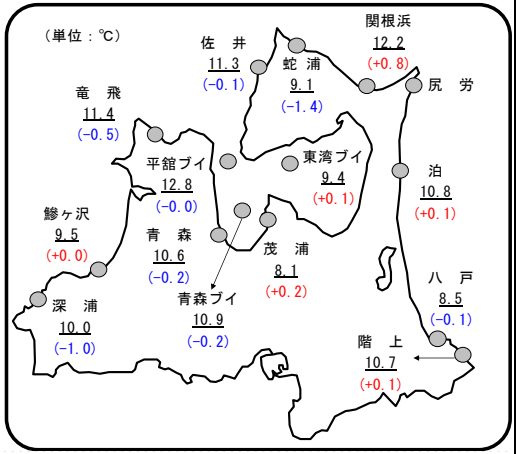

図 定地水温（12月16日～20日）
平均値（平年差）ブイは１ｍ

表 沿岸各地の水温（12月16～20日）
（単位：℃）

		水 温	前回差	前年差	平年差
日本海	深 浦	10.0	-0.2	+0.4	-1.0
	鰺ヶ沢	9.5	+0.9	+1.5	+0.0
	平 均	9.8	+0.3	+0.9	-0.5
津軽海峡	竜 飛	11.4	-0.7	+1.2	-0.5
	佐 井	11.3	+1.5	+1.5	-0.1
	蛇 浦	9.1	+3.5	+2.9	-1.4
	関根浜	12.2	+0.5	+0.2	+0.8
	平 均	11.0	+1.2	+1.4	-0.3
陸奥湾	青 森	10.6	-0.3	-0.6	-0.2
	茂 浦	8.1	-0.2	+1.8	+0.2
	平舘ﾌﾞｲ	12.8	-0.7	-0.2	-0.0
	青森ﾌﾞｲ	10.9	-0.5	+0.2	-0.2
	東湾ﾌﾞｲ	9.4	-0.7	+1.2	+0.1
	平 均	10.4	-0.5	+0.5	-0.0
太平洋	尻 労	－	－	－	－
	泊	10.8	-0.1	+0.3	+0.1
	八 戸	8.5	-0.4	+1.8	-0.1
	階 上	10.7	-0.6	+0.8	+0.1
	平 均	10.0	-0.4	+1.0	+0.0
全体平均		10.3	+0.2	+1.0	-0.2

太平洋の海況

（12月19日～20日、表面水温分布）

概況：沿岸水温は11～12℃台

○太平洋沿岸域の表面水温

前回と比べて変わっていません。これは前年同期に比べてわずかに低い水温です。

日本海の海況

（12月19日～20日、表面水温分布）

概況：沿岸水温は13～14℃台

○日本海沿岸域の表面水温

前回と比べて1度ほど降温しています。これは前年同期と比べて1～2度高い水温です。

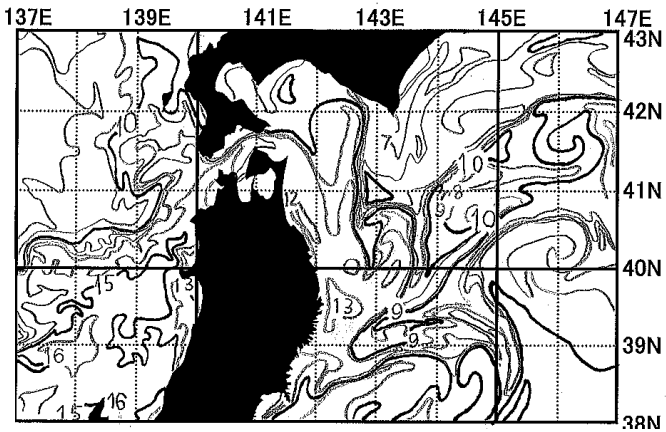

資料：（一社）漁業情報サービスセンター
北部太平洋海況速報　第76号　12月21日発行

○ヤリイカの漁況予測

2018年漁期（2018年8月-2019年3月）に青森県-北海道渡島-岩手県の海域で漁獲されるヤリイカの漁況予測を行ったので，その結果をお知らせします。

予測漁獲量：2,698トン（前年比124%）

なお、近年の盛漁期が3月にずれ込んで来たため、今漁期から予測する漁期をこれまでの8月-翌年2月から8月-翌年3月へ変更いたしましたのでご注意ください。

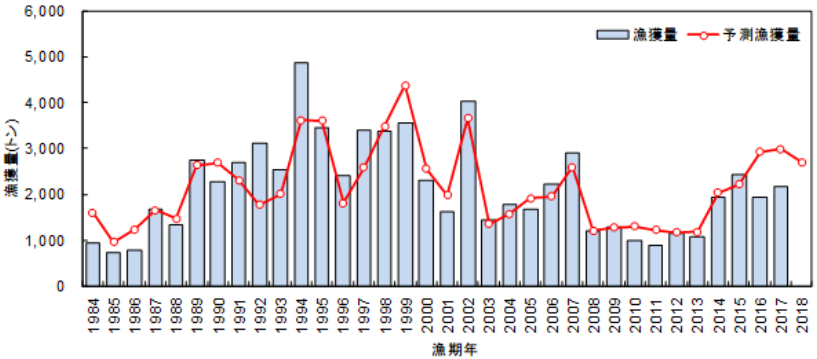

図2　ヤリイカの漁期年別漁獲量と予測漁獲量の推移

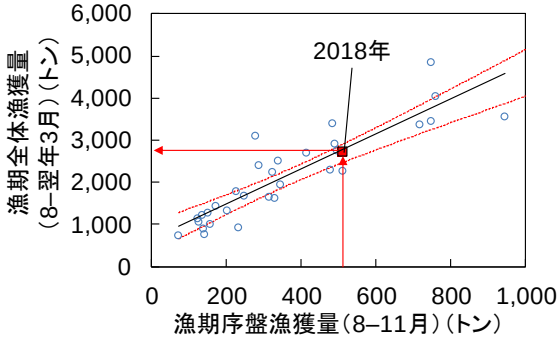

図1　漁期序盤と漁期全体の漁獲量の関係

（ホームページ参照
http://www.aomori-itc.or.jp/index.php?id=2388）

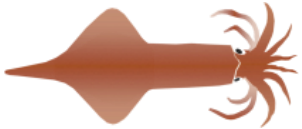

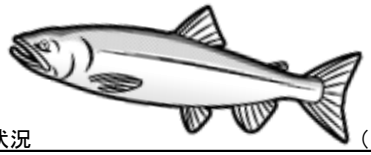

○青森県サケ捕獲状況　（12月上旬現在）

	沿岸漁獲量		河川そ上数	
	11月上旬累計	前年同期比	11月上旬累計	前年同期比
太平洋	2,784,910 kg	126.1 %	71,143 尾	104.3 %
津軽海峡	540,634 kg	119.7 %	2,136 尾	286.7 %
陸奥湾	6,590 kg	116.0 %	11,089 尾	145.1 %
日本海	148,922 kg	75.8 %	7,383 尾	95.4 %
合計	3,481,056 kg	121.6 %	91,751 尾	108.8 %

資料：県水産振興課